

Hoe installeer ik Merlin?

Stap 1: Download Crystal Reports

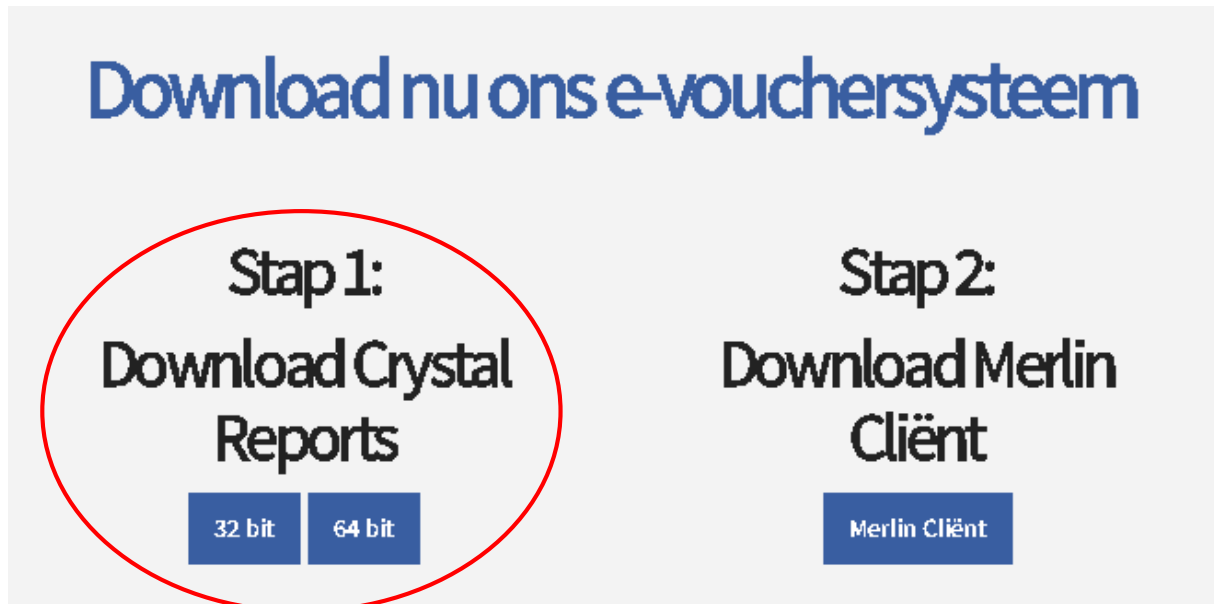

The banner features the text "Download nu ons e-vouchersysteem" at the top. Below it, two steps are outlined: "Stap 1: Download Crystal Reports" and "Stap 2: Download Merlin Client". Under "Stap 1", there are two buttons labeled "32 bit" and "64 bit". Under "Stap 2", there is a button labeled "Merlin Client". A red circle highlights the "Stap 1" section.

- ✓ Kies 32 bit of 64 bit. Weet u niet hoeveel bit uw computer is, kijk dan op: <http://maxretail.eu/wp-content/uploads/2015/03/Hoeveel-bit-is-mijn-computer.pdf>
- ✓ Bestand openen en uitvoeren



- ✓ Crystal Report is nu gedownload

Stap 2: Download Merlin Cliënt

Download nu ons e-vouchersysteem

Stap 1:
Download Crystal Reports

32 bit 64 bit

Stap 2:
Download Merlin Cliënt

Merlin Cliënt

- ✓ Klik op de blauwe knop 'Merlin Cliënt'
- ✓ Merlin Cliënt wordt nu gedownload

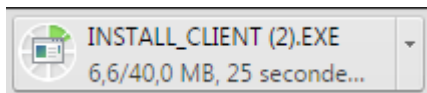

- ✓ Bestand openen en uitvoeren

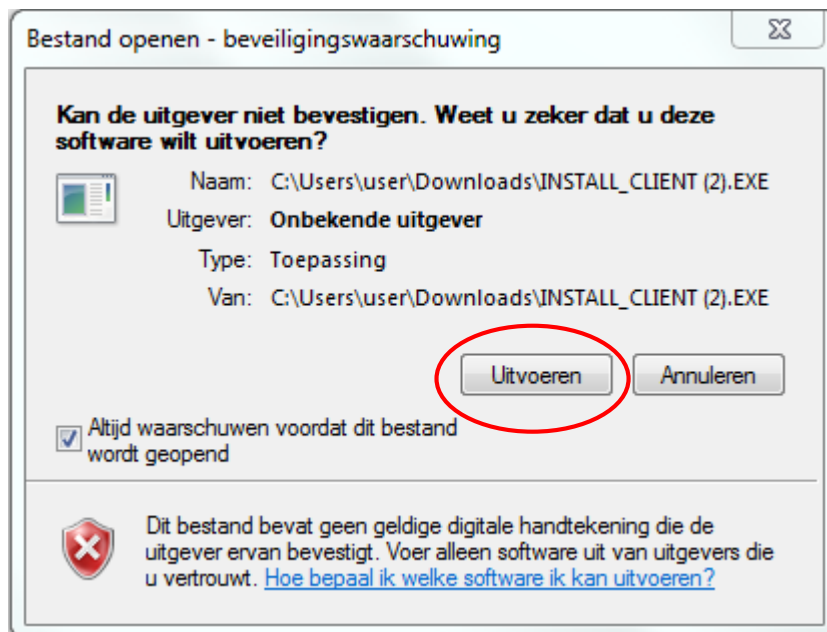

- ✓ Nu worden er een aantal vragen gesteld waar u 'Y' (Yes) of 'N' (No) op kunt antwoorden. Het is belangrijk dat u bij elke vraag de letter 'Y' (Yes) intoetst.

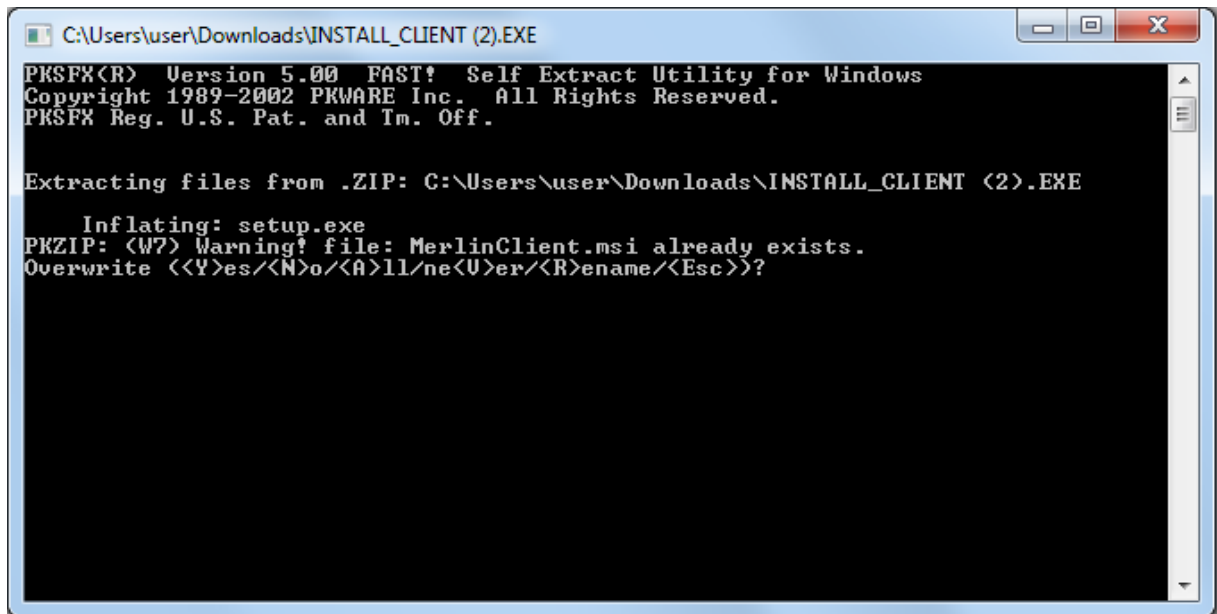

- ✓ Nu wordt er gevraagd om akkoord te gaan met de voorwaarden om ons e-vouchersysteem te installeren. Het is van noodzaak dat u hiermee akkoord gaat.

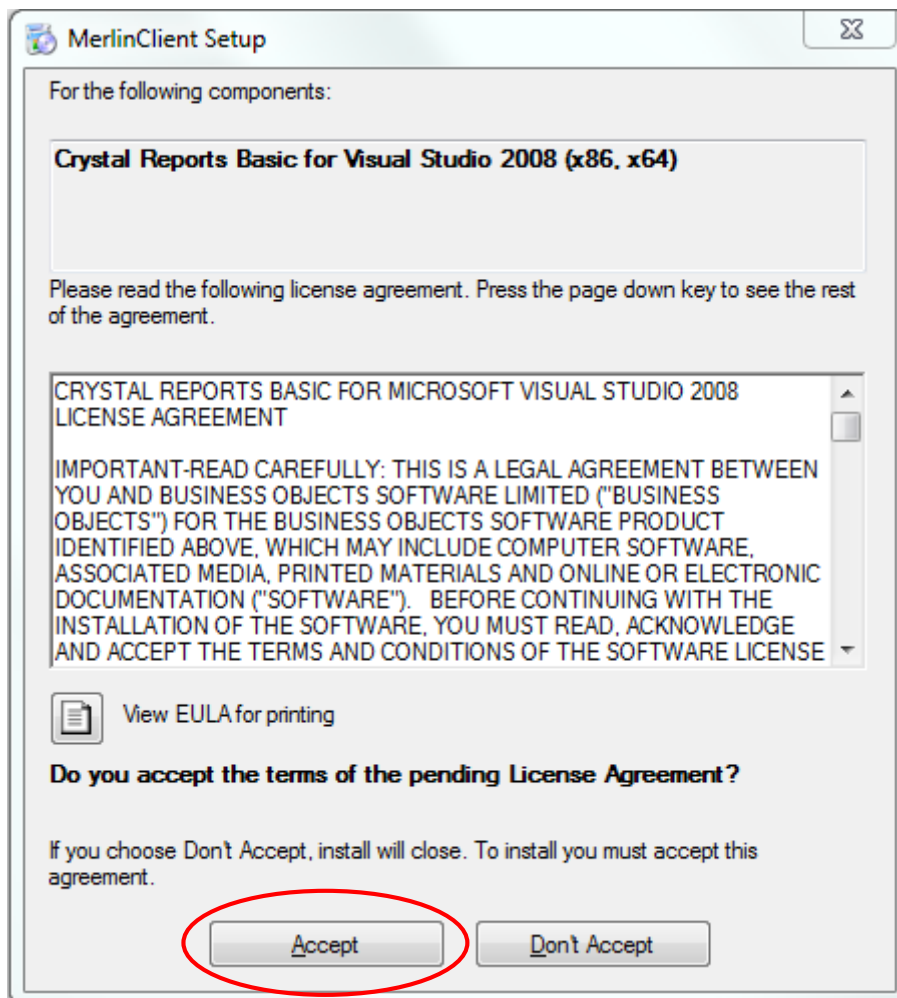

- ✓ Nu zal Merlin Cliënt geïnstalleerd worden op uw computer

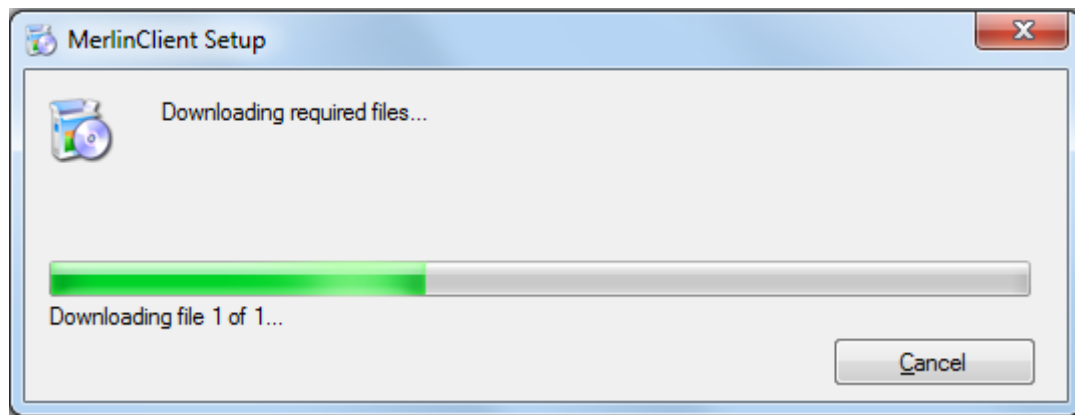

- ✓ De installatie vergt een aantal stappen. Als eerste kiest u ervoor om verder te gaan.

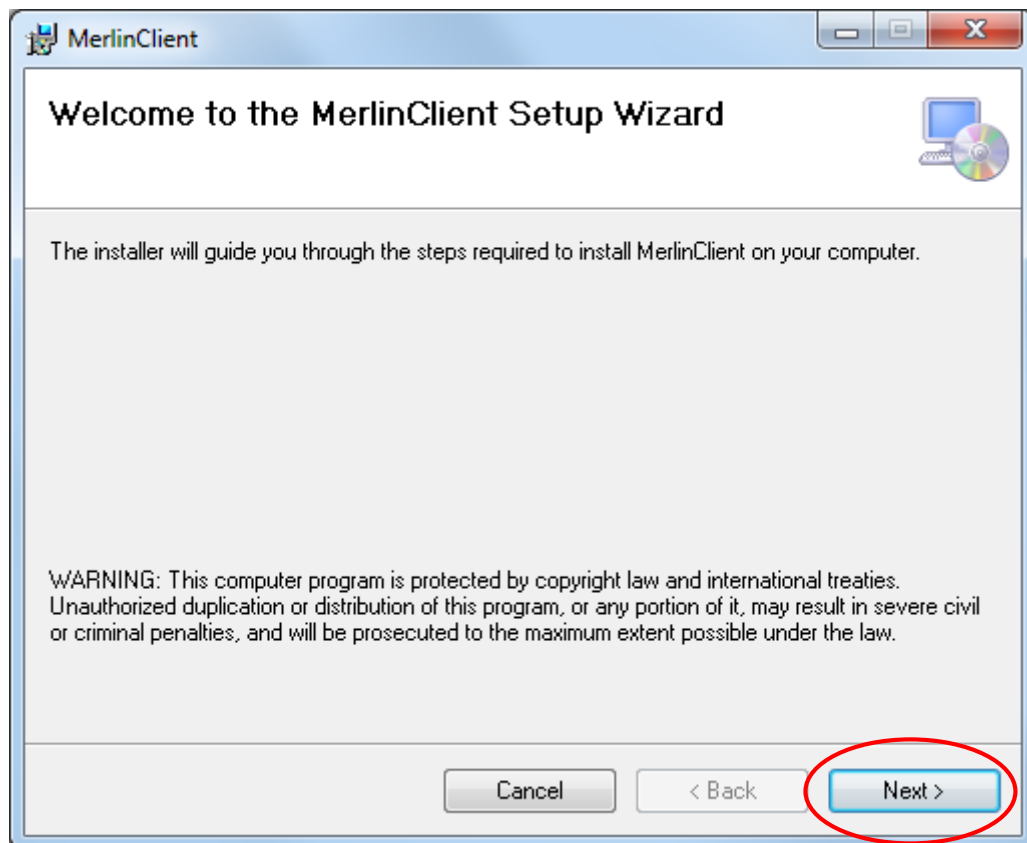

- ✓ Nu wordt er gevraagd waar u Merlin Cliënt wilt opslaan. De folder die standaard is ingesteld is: C:\Program Files (x86)\BuildIT\MerlinClient\. Wij raden dan ook aan om dit niet te wijzigen!
- ✓ Ook wordt er gevraagd wie er allemaal toegang mag hebben tot het systeem. U kunt kiezen uit: 'uzelf' of 'iedereen'. Wij raden aan om 'iedereen' te kiezen, maar dit blijft ten alle tijden uw eigen risico.
- ✓ Als u alles heeft ingesteld, dan klikt u op 'Next'

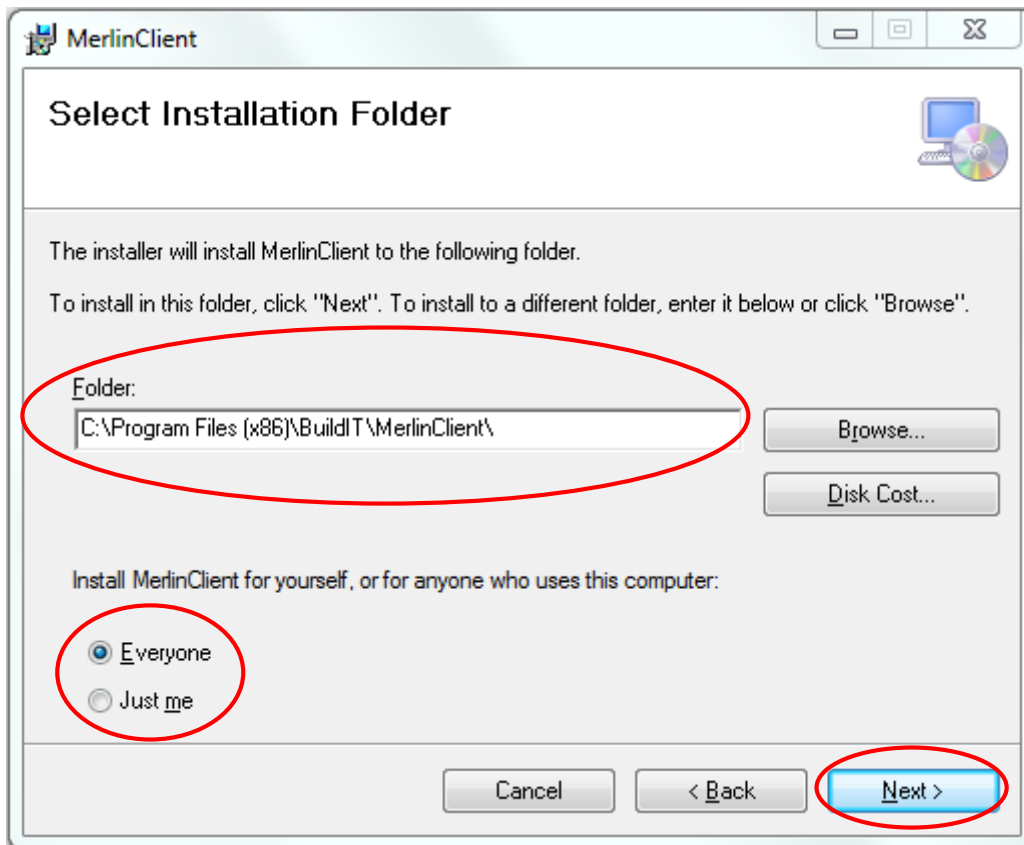

- ✓ Nu wordt u gevraagd om de installatie te starten. Kik op 'Next'

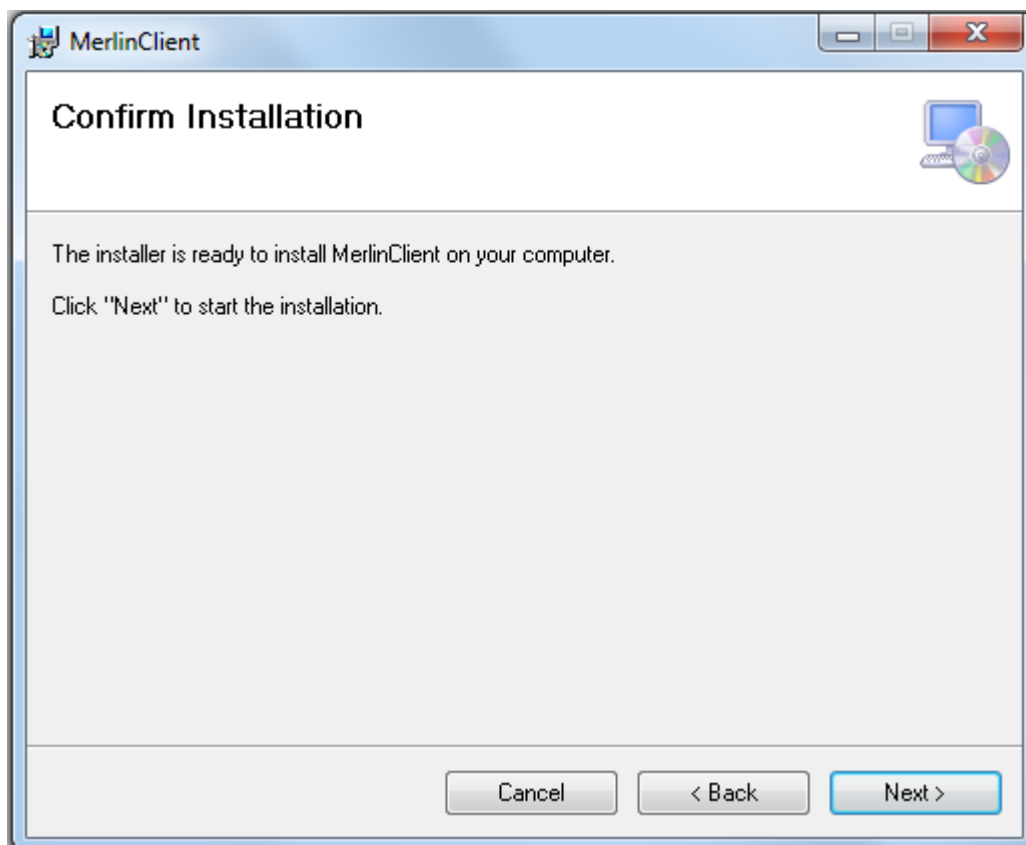

- ✓ Nu wordt u gevraagd om het soort filiaal aan te geven dat u bent. Wanneer u niet werkt onder een hoofdkantoor, dan bent u altijd een op zichzelf staand verkooppunt.
- ✓ Ook moet u uw winkelnummer invullen. Dit is erg belangrijk, want als u hier het verkeerde nummer invult dan wordt het systeem niet goed gekoppeld aan het account dat u heeft bij Max Retail. **Uw winkelnummer is uw debiteurennummer zonder de voorloophulp.**
- ✓ Als laatste moet u de printer kiezen waar u gebruik van gaat maken om de e-vouchers uit te printen. Mocht u deze printer nog niet hebben geïnstalleerd dan kiest u een willekeurige printer en dit kunt u dan nadertijd wijzigen binnen Merlin Cliënt.

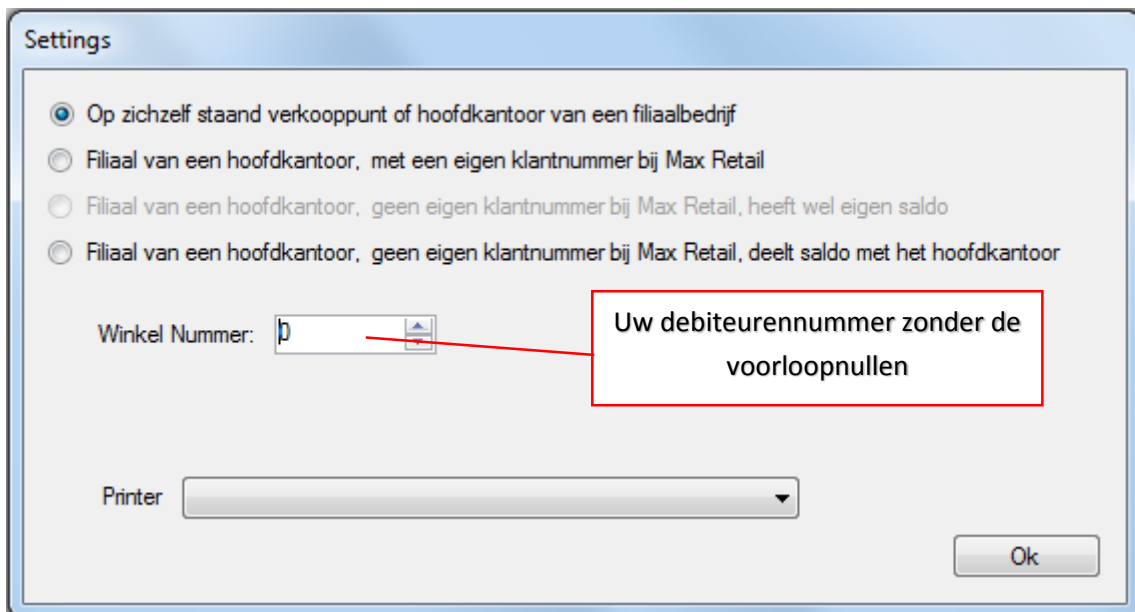

- ✓ De installatie is succesvol verlopen. Klik op 'close'. Er zal zich nu een icoontje op uw bureaublad bevinden van Merlin Cliënt.

